T: Guido Baumhart 1976 zu Mt 28,20 und Apg 1,8;
Str. 2 und 6 bearbeitet von Eugen Wüstel 2018
M: Monika Kusenberg und Ulrich Walters 1976 Studentenwallfahrt 1976

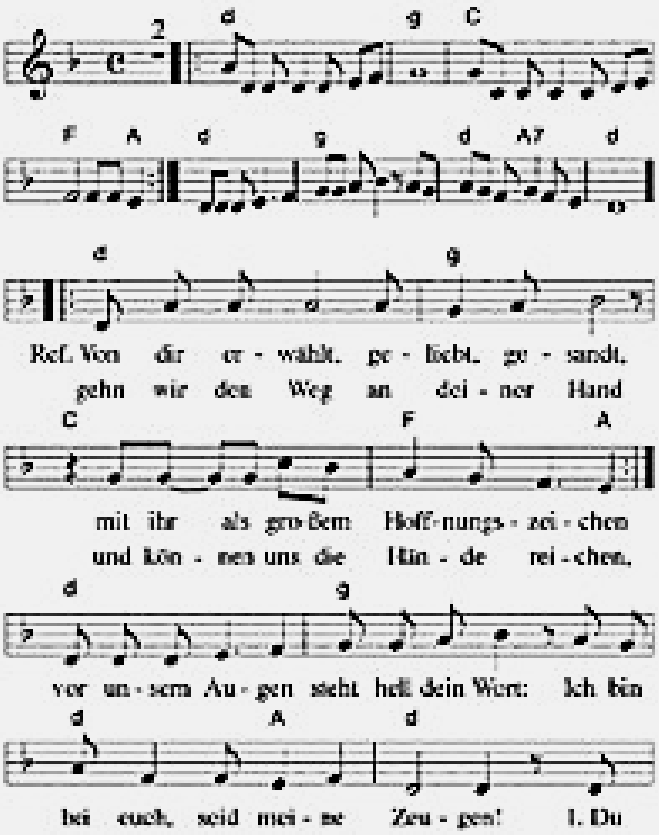

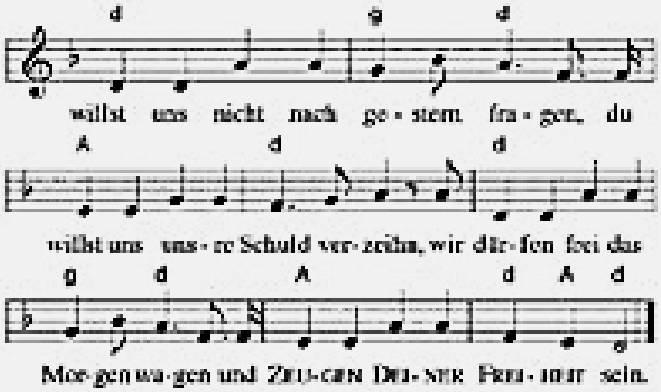

2. Dein Ja zu uns trägt unser Leben, / schenkt Mut und will von Angst befreien, So lernen wir uns ganz hingeben / und ZEUGEN DEINER LIEBE sein.

3. Dein Geist wird kraftvoll uns begleiten, / uns selbst und unsre Welt erneu'n. / Wir wollen in die Zukunft schreiten / und ZEUGEN DEINER NÄHE sein.

4. Dein Wort ist deiner Liebe Zeichen; / mit dir stehn wir nicht mehr allein. / Wir können uns die Hände reichen / und ZEUGEN DER GEMEINSCHAFT sein.

5. Dein Licht hat unser Herz getroffen, / erfüllt und reich gemacht und rein. / Wir dürfen froh von neuem hoffen / und ZEUGEN DEINER FREUDE sein.

6. An deiner Hand den Weg zu finden, / lass uns in Liebe uns dir weihn, der Welt dich und Maria künden und ZEUGEN DEINES BUNDES sein.